

einZA®

Novasol

Holz- und Wetterschutz

Ciclo di applicazione, manutenzione e cura	Condizioni climatiche 1 Superfici in legno all'esterno: protette, non esposte direttamente all'intemperie Velatura e vernice coprente: tinte chiare/pastello Lärchenholzöl: incolore	Condizioni climatiche 2 Superfici in legno all'esterno: Esposizione normale all'intemperie, con protezione costruttiva del legno Velatura e vernice coprente: tinte medie Lärchenholzöl: incolore	Condizioni climatiche 3 Superfici in legno all'esterno: Completamente esposte all'intemperie, lato esposto all'intemperie Velatura e vernice coprente: tinte medie e scure
--	---	--	--



Pretrattamento Gli elementi in legno devono essere puliti, asciutti (ca. 13% umidità rel. del legno) e privi di grasso.

ciclo su legno nuovo	due mani corrispondono a 5-7 m ² /l	due mani corrispondono a 5-7 m ² /l	due mani corrispondono a 7 m ² /l
----------------------	--	--	--

Controllo / cura (esaminare attentamente) dopo 3 anni dopo 2 anni dopo 1 anno

Intervento (se necessario)	carteggiare leggermente e rinfrescare gli strati intatti	carteggiare bene le parti diventate grigi
----------------------------	--	---

inoltre pretrattare i legni frontali e le giunture molto assorbenti



Manutenzione negli anni ogni 2-3 anni ogni 1-2 anni annualmente

Intervento	Carteggiare bene e pulire gli strati di velatura vecchi ma intatti. Applicare einZA Novasol velatura e vernice coprente sulle superfici già aggredite dall'intemperie.
------------	--

inoltre pretrattare i legni frontali e le giunture molto assorbenti

La manutenzione è la cura per la conservazione dello stato attuale.
Il rinnovo è necessario soltanto in caso di manutenzione e cura insufficiente.
La verniciatura di rinnovo richiede un pretrattamento adeguato delle superfici in legno.

einZA gmbh & co. kg Junkersstr. 13 · D-30179 Hannover · Tel.: +49 (0) 511 67490-0 · info@einZA.com · www.einZA.com

Il Vs. rivenditore einZA

Il Vs. applicatore specialista





oregon



erle



birke



zeder



pinie



kastanie



eiche

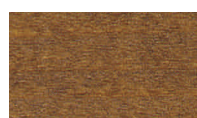

walnuss

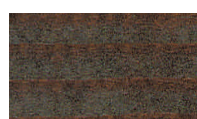

nussbaum



palisander



beigebraun



einZA Novasol Holz- und Wetterschutz

Vernice protettiva per legno, a base solvente – Velatura e smalto coprente

Velatura e vernice protettiva ricca di legante, ad alta penetrazione, protegge con solo 2 mani tutti i manufatti in legno senza funzione statica. Per legno all'esterno, come tavolati, sbalzi tetto, rivestimenti di facciate, sottotetti, colmi, recinti, cancelli, pali, pergole, finestre e tanti altri.

I segni di qualità:

- Prodotto protettivo per legno, velatura e vernice coprente resistente agli agenti atmosferici e con protezione dal film contro i funghi dell'azzurramento.
- sistema moderno a due mani, ottima protezione dall'umidità
- qualità messa a punto per l'applicatore artigiano
- risultati senza strisce e attaccature anche su grandi superfici
- struttura tissotropica, ideale per la lavorazione sopra testa senza colare
- oli speciali garantiscono bagnatura ottimale del supporto ed adesione intermedia – una levigatura intermedia non è necessaria
- film protettivo a poro aperto – altamente elastico e aperto alla diffusione – non si sfoglia ne screpola
- a base solvente ma dopo essiccazione inodore
- (quasi) illimitata varietà di tinte attraverso sistema tintometrico einZA mix L

einZA Novasol Lasur und Farbe è pronto all'uso, applicabile a pennello e a rullo, non diluire. L'applicazione a spruzzo secondo il regolamento VOC è consentito solo in impianti chiusi.



olio ad alta penetrazione
a base di resina alchidica
struttura tissotropica

velatura ▽
vernici coprente ▷



moosgrün



hellbeige

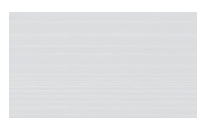

lichtgrau

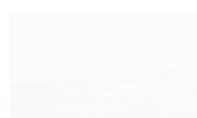

bianco

einZA Novasol Lärchenholzöl

Olio per la protezione del legno, a base solvente

Olio protettivo per legno, a base solvente. Resistente all'intemperia con esclusivo Aqua-Blocker e protezione dal film contro i funghi dell'azzurramento. Grazie allo specifico filtro UV, questo olio trasparente, protegge il legno dal tipico "ingrigimento" a causa dei raggi UV, se curato e manutentato a regola d'arte.

I segni di qualità:

- stabile all'intemperie grazie all' esclusivo Aqua-Blocker, funzione protettiva provata
- lo specifico filtro UV protegge il legno da danni causati dai raggi UV
- qualità messa a punto per l'applicatore artigiano
- risultati senza strisce e attaccature anche su grandi superfici
- struttura tissotropica, ideale per la lavorazione sopra testa senza colare
- oli speciali garantiscono bagnatura ottimale del supporto ed adesione intermedia – una levigatura intermedia non è necessaria
- film protettivo a poro aperto - altamente elastico e aperto alla diffusione – non si sfoglia ne screpola
- a base solvente ma dopo essiccazione inodore

einZA Lärchenholzöl è pronto all'uso, applicabile a pennello e a rullo, non diluire. L'applicazione a spruzzo secondo il regolamento VOC è consentito solo in impianti chiusi.

einZA Novasol – panoramica	 Novasol Lasur	 Novasol Farbe	 Lärchenholzöl
Lavorazione	pennello e rullo	pennello e rullo	pennello e rullo
Colori	11 tinte a velatura + incolore	verde muschio, beige chiaro, grigio chiaro, bianco	incolore
Confezioni readymix	1, 2,5, 5, 10 l	1, 2,5, 5, 10 l	1, 2,5, 5, 10 l
Confezioni einZA mix	1, 3, 5, 10 l	1, 3, 5, 10 Liter	

Protettivo per legno, collaudato

• • •